

MIEUX COMPRENDRE MON BULLETIN DE PAIE

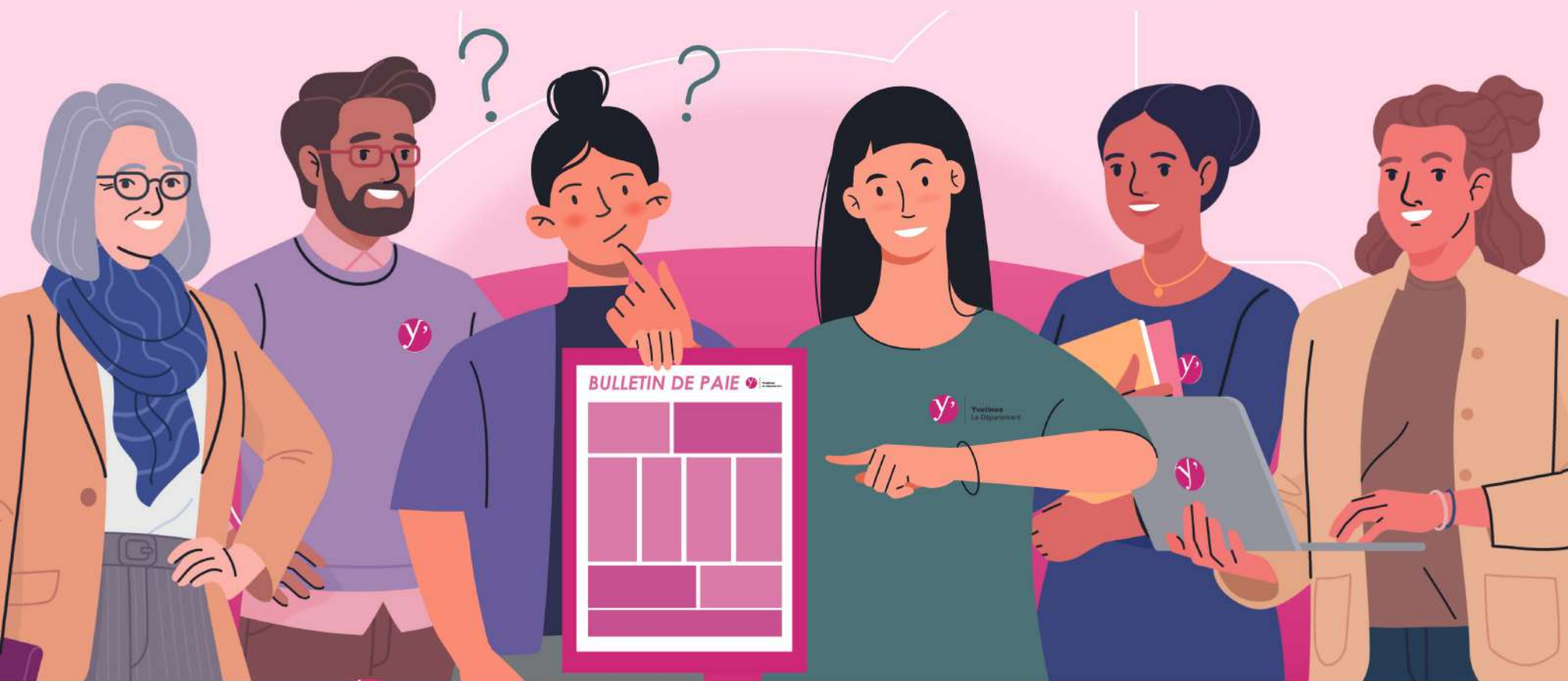

En haut de mon bulletin de paie :

L'IDENTIFICATION DE MON EMPLOYEUR ET LES INFORMATIONS ME CONCERNANT



L'IDENTIFICATION DE MON EMPLOYEUR

- Dans cette partie, retrouvez toutes les informations identifiant le **Département des Yvelines** : dénomination, adresse, n° de SIRET, n° URSSAF, code APE.



LES ÉLÉMENTS ADMINISTRATIFS ET STATUTAIRES ME CONCERNANT

- Identité, adresse postale.
- Service d'affectation.
- Matricule.
- Situation familiale (exemple : M pour marié).
- N° Sécurité sociale qui permet à la DRH de faire le lien avec les organismes sociaux.
- Date d'arrivée au Département.
- Grade*.
- Echelon* auquel correspondent votre indice brut et votre indice majoré dit "indice de rémunération".
- Position administrative*.

* Pour plus d'informations, rendez-vous sur votre Espace RH, rubrique "Le cadre statutaire de mon emploi".



LES INFORMATIONS CONCERNANT MON NIVEAU DE RÉMUNÉRATION

- **Indice brut** : sert de référence en matière de déroulement de carrière.
- **Indice majoré** ou indice de rémunération : est utilisé pour calculer votre traitement de base indiciaire.
- **Taux d'emploi** : indique votre temps de travail (100 % pour un taux plein, 50 % pour un mi-temps, etc.).
- **Nombre d'enfants** à votre charge ouvrant droit au Supplément Familial de Traitement.

Département des Yvelines
2 PLACE ANDRÉ MIGNOT - 78000 VERSAILLES
Yvelines Le Département
N° SIRET: 227806460 00019
N° URSSAF: 117000001540315839
Code APE 8411Z

1 ← Mon employeur

BULLETIN DE PAIE

| PÉRIODE DE PAIE | | PÉRIODE DE RELEVÉ | |
|--------------------------|-------------|-------------------------|---------------|
| 01-07-2023 - 31-07-2023 | | 01-07-2023 - 31-07-2023 | |
| MATRICULE | SIT. | N° SÉCURITÉ SOCIALE | DATE D'ENTRÉE |
| 00000000 | D | 00000000000000 00 | 01/01/2023 |
| EMPLOI / POSTE | | ECH. | VAL. POINT |
| GRADE | | 08 | 5907.34 |
| STRUCTURE | | POSITION ADMINISTRATIVE | |
| Département des Yvelines | | Titulaire CNRACL | |
| IND. RÉMUN. | INDICE BRUT | IND. MAJORÉ | TAUX EMPLOI |
| 452 | 528 | 452 | 100.00 |
| | | SFT | |
| | | 1 | |

Civilité NOM Prénom
née (nom de naissance)
2 PLACE ANDRÉ MIGNOT
78000 VERSAILLES
Struct: SERVICE

2 ← Mon identification et ma qualification

3 ← Mon niveau de rémunération

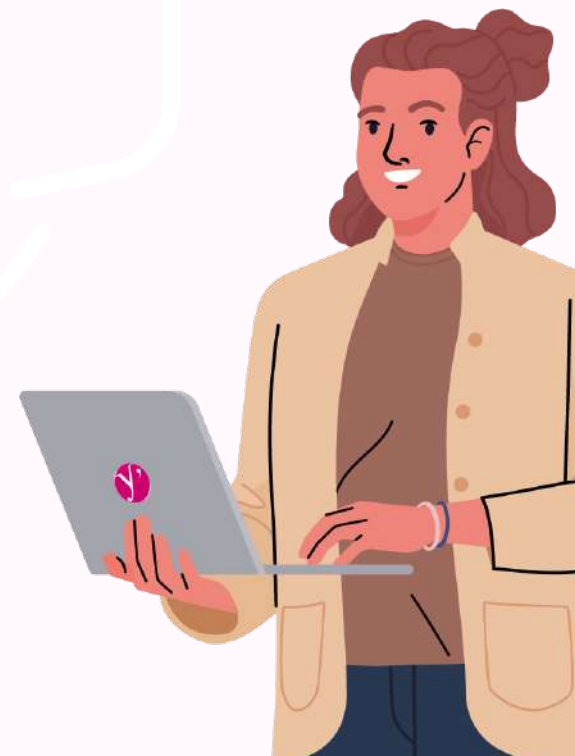

Dans la partie centrale de mon bulletin de paie :

MA RÉMUNÉRATION BRUTE / MES COTISATIONS ET CONTRIBUTIONS SOCIALES



LES ÉLÉMENTS DE MA RÉMUNÉRATION BRUTE

Votre rémunération brute comprend tout ce que vous verse le Département avant déduction des cotisations et contributions sociales obligatoires et retenues éventuelles (ex. : titres-restaurant).

Elle est composée de **votre traitement de base** (= votre indice majoré x la valeur mensuelle du point d'indice) auquel peuvent s'ajouter d'autres éléments de paie :

- **Indemnité de Résidence** (IR) destinée à compenser les différences de coûts de la vie liées au lieu d'exercice des fonctions ;
- **Supplément Familial de Traitement** (SFT) : son montant varie en fonction du nombre d'enfants de moins de 20 ans à votre charge ;
- **Nouvelle Bonification Indiciaire** (NBI) attribuée pour certains emplois comportant une responsabilité ou une technicité particulière ;
- **primes et indemnités** (IFSE socle/IFSE majoré) liées à votre cadre d'emplois, votre grade, votre emploi et votre engagement professionnel ;
- **avantages en nature** : logement de fonction, véhicule de fonction, etc.
- **participation financière employeur pour la mutuelle et la prévoyance** si vous avez adhéré à l'un et/ou l'autre des contrats avec les organismes partenaires du Département des Yvelines ;
- **heures supplémentaires, astreintes**, etc.

| CODE | LIBELLÉ | BASE ou NOMBRE | TAUX | MONTANT | COTISATIONS PATRONALES | |
|--------|--------------------------------|----------------|----------|----------------|------------------------|---------|
| | | | | | TAUX | MONTANT |
| 8 | Traitement de base indiciaire | 2 225.09 | 30.0000 | 2 225.09 | | |
| 12 | Indemnité de Résidence Tit. | 2 225.09 | 3.0000 | 66.75 | | |
| 11 | Supplément Familial Titulaire | | | 9 | | |
| 7591 | IFSE Socle Tit. | | | 7 | | |
| 7593 | IFSE Majorée Tit. | | | 9 | | |
| 1860 | Indemnité Compens. CSG Tit | 25.56 | 100.0000 | 25.56 | | |
| 7376 | Participation risque santé Tit | | | 30.00 | | |
| 8376 | Participation prévoyance | | | 12.00 | | |
| 1735 | Transfert primes/points Tit. | | | -23.17 | | |
| 40 | CSG Non déductible Titulaire | 3 243.06 | 2.4000 | -77.83 | 9.8800 | 219.84 |
| 41 | CSG Déductible Titulaire | 3 243.06 | 6.8000 | -220.53 | 3.4500 | 76.77 |
| 42 | CRDS Non déductible Titulaire | 3 243.06 | 0.5000 | -16.22 | 1.8000 | 40.05 |
| 43 | Urssaf Maladie Titulaire | 2 225.09 | | | 0.5000 | 11.13 |
| 44 | Urssaf Allocation Familial Tit | 2 225.09 | | | 2.0100 | 44.72 |
| 4082 | Urssaf Alloc.Familial Comp Tit | 2 225.09 | | | 0.3000 | 6.68 |
| 1250 | Urssaf FNALtotalité Titulaire | | | | 30.6500 | 681.99 |
| 46 | Urssaf Mobilité Titulaire | | | | 5.0000 | 22.25 |
| 389 | Urssaf solid autonomiePP Tit. | | | | 0.4000 | 8.90 |
| 47 | Retraite CNRACL Titulaire | 2 225.09 | 11.1000 | -246.98 | 0.1800 | 4.01 |
| 1028 | Retraite additionnelle FP | 445.02 | 5.0000 | -22.25 | 0.9000 | 20.03 |
| 49 | CNRACL ATIACL | 2 225.09 | | | 0.1000 | 2.23 |
| 50 | Centre de gestion Titulaire | 2 225.09 | | | | |
| 52 | C.N.F.P.T Titulaire | 2 225.09 | | | | |
| 1965 | C.N.F.P.T Majoration Titulaire | 2 225.09 | | | | |
| | Pass Navigo annuel | 66.83 | 50.0000 | 33.42 | | |
| | Chèques Restaurant | 20.00 | 4.0000 | -80.00 | | |
| Totaux | | | | Gains 3 333.50 | Cotisations 1 138.80 | |

4 Ma rémunération brute
(ce que mon employeur me verse)

5 Mes cotisations sociales
à déduire de ma rémunération brute

5 Cotisations payées
par mon employeur

Mes autres versements (ex. : remboursement de mes frais de transport) et/ou mes retenues (ex. : mes titres-restaurant) non soumis aux cotisations salariales et patronales.

Total rémunération brute + autres versements



MES COTISATIONS ET CONTRIBUTIONS SOCIALES

De cette rémunération brute qui vous est due, vont être retirés les cotisations sociales obligatoires (santé, accidents du travail et maladies professionnelles, retraite, famille, chômage) et autres prélèvements légaux (CSG, CRDS).

Votre bulletin de paie fait également apparaître, pour information, les cotisations et contributions sociales à la charge du Département.

Au bas de mon bulletin de paie :

MA RÉMUNÉRATION NETTE / MES INFORMATIONS FISCALES



MA RÉMUNÉRATION NETTE

Dans la rémunération nette, on distingue :

- le **"montant net social"** correspond à votre rémunération brute mensuelle moins vos cotisations sociales obligatoires. C'est le montant que vous devez déclarer auprès des organismes de prestations sociales ;
- le **"net à payer avant impôt sur le revenu"** correspond au montant de votre rémunération brute après déduction des cotisations sociales et des retenues (ex. : titres-restaurant) et/ou ajout de versements (ex. : participation de transport) ;
- le **"net payé en euros"** correspond au "net à payer avant impôt sur le revenu" moins votre impôt dû. C'est ce montant qui est versé* sur votre compte bancaire (indiqué dans "Paiement" sur votre bulletin).

** sous réserve que la Paierie départementale ne prélève pas sur cette somme, un avis à tiers détenteur, une pension alimentaire, etc.*



MON IMPÔT SUR LE REVENU

Votre impôt sur le revenu est prélevé à la source, c'est-à-dire directement prélevé par le Département qui le reverse au Trésor public. Le "taux personnalisé" appliqué est celui fixé à la suite de votre déclaration annuelle de vos revenus.

Retrouvez votre rémunération nette imposable dans le tableau des cumuls sous la mention **"net fiscal"**.

| | | | | | |
|--|--------------------|-----------|---------------------|-----------------------------|--------------------|
| 1584 | MONTANT NET SOCIAL | 2 674.27 | | | |
| NET À PAYER AVANT IMPÔT SUR LE REVENU | | | | | 2 669.69 |
| Impôt sur le revenu | | Base | Taux personnalisé | Montant | |
| Impôt sur le revenu prélevé à la source | | 2 818.32 | 2.00 | -56.36 | |
| Cumuls | Mensuels | Annuels | Paiement | | |
| Brut fiscal | 3 300.08 | 24 000.00 | Virement Magnétique | Total de mes retenues | Total des retenues |
| Net fiscal | 2 810.32 | 20 000.00 | IBAN | (cotisations, impôt, ...) | 720.17 |
| Avantage en nature | | | BIC | Total versé par l'employeur | |
| Nombre d'heures | 151.67 | | AGENCE | 4 415.04 | |
| Impôt prélevé | 56.36 | 410.00 | | Net payé en euros | 2 613.65 |
| OBSERVATIONS : Temps complet | | | | | |
| DANS VOTRE INTÉRÊT ET POUR VOUS AIDER À FAIRE VALOIR VOS DROITS, CONSERVEZ CE BULLETIN DE PAIE SANS LIMITATION DE DURÉE. | | | | | |

Mon revenu net imposable
servant de base au calcul de mon prélèvement à la source

Ma rémunération nette d'impôt perçue
(somme qui va arriver sur mon compte en banque)



MES INFORMATIONS FISCALES

Ce "bloc fiscal" vous permet d'avoir un récapitulatif des :

- montants mensuels de votre brut fiscal et de votre net fiscal (= rémunération brute - cotisations salariales déductibles du revenu imposable) ;
- montants annuels cumulés de votre brut fiscal et de votre net fiscal (somme* à déclarer aux services fiscaux) ;
- montants mensuel et annuel de votre impôt sur le revenu prélevé à la source.

** Le montant de votre net fiscal est plus élevé que votre rémunération nette car il comprend deux cotisations non déductibles de l'impôt (CSG/CRDS) calculées sur votre rémunération brute.*



Besoin de + d'infos,
une question ?

Consultez la rubrique "Mes éléments de rémunération" sur votre Espace RH ou contactez l'équipe RH de la Mission Relation Collaborateurs (MRC) : drhdemande@yvelines.fr